



CATÁLOGO 2024



ÍNDICE

- 04.** Perfumes de Mujer
- 05.** Listado de Perfumes Dama
- 06.** Perfumes de Hombre
- 07.** Listado Perfumes Varón
- 08.** Familias Olfativas
- 10.** Mapa de Fragancias
- 12.** LAVIT Body Splash
- 13.** LAVIT Hydra Cream
- 14.** Perfume juvenil Teen Girl
- 15.** Perfume juvenil Teen Boys
- 16.** Colonias S-400
- 17.** Splash
- 18.** Jabones de Glicerina y Barra
- 19.** Cremas Corporales y After Shave
- 20.** Perfume Deluxe 15 ml
- 21.** Línea de Cremas Essien
- 22.** Crema Baba de Caracol



34 AÑOS

Junto a ti

- 23.** Crema Gusano de Seda
- 24.** Crema Perfection
- 25.** Crema Propóleo
- 26.** Crema Total 5
- 27.** Crema Células Madre
- 28.** Crema Lift Extreme
- 29.** Gel Phytocomplex
- 30.** Crema Skin Scrub
- 31.** Crema DermaCare
- 32.** Línea Capilar Hair Care
- 33.** Hair Care Shampoo y Acondicionador
- 34.** Aceite Argán Nutritivo Hair Care
- 35.** Máscara Tratamiento
- 36.** Línea Home Care Difusor Varillas
- 37.** Línea Home Care Spray

PERFUMES DE *Mujer*



50 ml

\$

50 ML



100 ml

\$

100 ML



20 ml

\$

20 ML

Recuerda mantener tu perfume en su caja,
así se protegerá de la luz y los cambios de temperatura

LISTADO DE FRAGRANCIAS

AROMAS INSPIRADOS EN:

- | | | | |
|------------------|--|------------------|---|
| F01 | PALOMA PICASSO
Paloma Picasso / 1984 / Chypre Floral | F34 | LADY MILLION EMPIRE
Paco Rabanne / 2019 / Chypre Floral |
| F02 | POISON
Christian Dior / 1985 / Floral Especiado | F35 | FLOWER BY KENZO
Kenzo / 2000 / Floral Oriental |
| F03 | OSCAR DE LA RENTA
Oscar de la Renta / 1976 / Floral Oriental | F36 | TOMMY GIRL
Tommy Hilfiger / 1996 / Floral Verde |
| nuevo F04 | ANGEL (T. MUGLER)
Thierry Mugler / 1992 / Floral Almizclado | F37 | XS BLACK WOMAN
Paco Rabanne / 2007 / Oriental Frutal |
| F05 | CHANEL NO. 5
Chanel / 1921 / Floral Aldehidico | F38 | J'ADORE
Christian Dior / 1999 / Floral Frutal |
| F06 | 212 VIP ROSÉ
Carolina Herrera / 2014 / Chypre Frutal | F39 | BOSS WOMAN
Hugo Boss / 2000 / Floral Frutal |
| F07 | RALPH
Ralph Laurent / 2000 / Floral Frutal | F40 | AMOR AMOR
Cacharel / 2003 / Oriental Frutal |
| F08 | POEME
Lancome / 1995 / Floral Oriental | F41 | CAN CAN
Paris Hilton / 2007 / Oriental Frutal |
| F09 | TRESOR
Lancome / 1993 / Floral Frutal | F42 | CAROLINA
Carolina Herrera / 2003 / Chypre Floral |
| F10 | COCO MADEMOISELLE
Chanel / 2002 / Chypre Frutal | F43 | GOOD GIRL
Carolina Herrera / 2016 / Oriental Floral |
| F11 | COCO CHANEL
Chanel / 1984 / Chypre Frutal | F44 | OLYMPEA
Paco Rabanne / 2015 / Oriental Floral |
| F12 | BLACK OPIUM
Ives Saint Laurent / 2017 / Floral Oriental | F45 | HALLOWEEN
Jesús Del Pozo / 1997 / Floral Frutal |
| F13 | 212 HEROES FOR HER
Carolina Herrera / 2021 / Floral Frutal | F46 | 212 SEXY
Carolina Herrera / 2004 / Floral Oriental |
| F14 | CH
Carolina Herrera / 2007 / Oriental Citrico | F47 | LA VIDA ES BELLA ROSÉ
Lancome / 2019 / Floral Chypre |
| F15 | LOLITA LEMPICKA
Lolita Empicka / 1997 / Oriental Frutal | F48 | DUENDE
Jesús Del Pozo / 1996 / Floral Verde |
| F16 | ANAIS - ANAIS
Cacharel / 1978 / Floral Fresco | F49 | NINA
Nina Ricci / 2006 / Oriental Frutal |
| F17 | O DE LANCOME
Lancome / 1965 / Citrico Chypre | F50 | LIGHT BLUE
Dolce & Gabbana / 2001 / Citrico Maderoso |
| F18 | CAROLINA HERRERA
Carolina Herrera / 1978 / Floral Floral | F51 | SÍ
Armani / 2013 / Chypre Frutal |
| nuevo F19 | L'EAU D'ISSEY
Issey Miyake / 1992 / Floral Verde | F52 | ULTRAVIOLET
Paco Rabanne / 1999 / Floral Verde |
| F20 | ETERNITY
Calvin Klein / 1988 / Floral Floral | F53 | EUPHORIA
Calvin Klein / 2005 / Oriental Maderoso |
| F21 | ORGANZA
Givenchy 1996 / Floral Especiado | F54 | LADY MILLION
Paco Rabanne / 2010 / Floral Oriental |
| F22 | WOMAN
Ralph Laurent / 2017 / Floral Maderoso | F55 | 212 VIP
Carolina Herrera / 2010 / Floral Frutal |
| F23 | MY WAY
Giorgio Armani / 2020 / Floral Oriental | F56 | MISS DIOR ROSE
Christian Dior / 2020 / Chypre Floral |
| F24 | ANIMALE
S. Lyon / 1987 / Chypre Floral | F57 | LA VIDA ES BELLA
Lancome / 2012 / Chypre Frutal |
| F25 | GLORIA
Cacharel / 2002 / Oriental Maderoso | nuevo F58 | LIBRE (Y.S.L.)
Yves Saint Laurent / 2019 / Maderoso citrico |
| F26 | PARIS
Yves Saint Laurent / 1983 / Floral Floral | F59 | IDOLE
Lancome / 2019 / Chypre Floral |
| F27 | BE DELICIOUS
Donna Karan / 2004 / Floral Frutal | F60 | ACQUA DI GIOIA
Armani / 2010 / Floral Verde |
| F28 | CK ONE
Calvin Klein / 1994 / Citrico Maderoso | F61 | EMPORIO
Giorgio Armani / 1998 / Oriental Maderoso |
| F29 | 212 CAROLINA HERRERA
Carolina Herrera / 1997 / Floral Floral | F62 | DOLCE
Dolce & Gabbana / 2014 / Floral Frutal |
| F30 | JOY OF PINK
Lacoste / 2010 / Floral Frutal | F63 | LIVE IRRESISTIBLE
Givenchy / 2015 / Floral Oriental |
| F31 | EDEN
Cacharel / 1994 / Floral Frutal | F64 | LA NUIT TRESOR
Lancome / 2015 / Floral Oriental |
| F32 | ESCAPE
Calvin Klein / 1991 / Floral Frutal | F65 | FAME
Paco Rabanne / 2022 / Floral Maderoso |
| F33 | LA VIDA ES BELLA INTENSE
Lancome / 2015 / Oriental Floral | F66 | VERY GOOD GIRL
Carolina Herrera / 2021 / Floral Frutal |

Los círculos de colores corresponden a las familias olfativas. Parfums D' Parfums no tiene conexión alguna con las marcas registradas a las que hace referencia.

PERFUMES DE *Hombre*



\$

100 ML



\$

20 ML



\$

50 ML



Recuerda mantener tu perfume en su caja, así se protegerá de la luz y los cambios de temperatura

LISTADO DE FRAGANCIAS

Inspirados en:

H-01 **DRAKKAR NOIR**
Guy Laroche, 1982 Fougere Fresco

H-02 **AZZARO POUR HOMME**
Azzaro, 1978 Fougere Aromático

H-03 **QUORUM**
Puig, 1982 Chypre Aromático

H-04 **PACO RABANNE**
Paco Rabanne, 1973 Fougere Aromático

nuevo H-05 **INVICTUS PLATINUM (P. RABANNE)**
Paco Rabanne, 2022 Maderoso Aromático

H-06 **POLO BLUE**
Ralph Lauren, 2002 Maderoso Frutal

H-07 **212 HEROES**
Carolina Herrera, 2021 Fougere Frutal

H-08 **ARMANI CODE SPORT**
Giorgio Armani, 2004 Maderoso Aromático

H-09 **TOMMY**
Tommy Hilfiger, 1995 Maderoso Aromático

H-10 **CAROLINA HERRERA**
Carolina Herrera, 1991 Maderoso Aromático

H-11 **AGUA BRAVA**
Puig, 1968 Fougere Aromático

H-12 **TED LAPIDUS POUR HOMME**
Ted Lapidus, 1978 Chypre Maderoso

H-13 **POLO SPORT**
Ralph Lauren, 1994 Fougere Aromático

H-14 **212 FOR MEN**
Carolina Herrera, 1999 Maderoso Verde

nuevo H-15 **SAUVAGE ELIXIR (C. DIOR)**
Christian Dior, 2021 Fougere Aromático

H-16 **XS**
Paco Rabanne, 1993 Fougere Maderoso

H-17 **AZZARO WANTED**
Azzaro, 2007 Fougere Aromático

H-18 **SAUVAGE**
Christian Dior, 2015 Fougere Maderoso

H-19 **FAHRENHEIT**
Christian Dior, 1988 Maderoso Floral

H-20 **EMPORIO ARMANI**
Giorgio Armani, 1998 Maderoso Cítrico

H-21 **ELEMENTS**
Hugo Boss, 1993 Maderoso Aromático

H-22 **ACQUA DI GIO POUR HOMME**
Giorgio Armani, 1996 Maderoso Cítrico

H-23 **HALLOWEEN MAN**
Jesus Del Pozo, Oriental Maderoso

H-24 **BOSS**
Hugo Boss, 1998 Oriental Maderoso

H-25 **212 VIP MEN**
Carolina Herrera, 2011 Oriental Maderoso

H-26 **CK ONE**
Calvin Klein, 1994 Cítrico Fresco

H-27 **XS BLACK MEN**
Paco Rabanne, 2005 Maderoso Frutal

H-28 **EROS**
Versace, 2012 Oriental Maderoso

H-29 **ONE MILLION INTENSE**
Paco Rabanne, 2013 Oriental Frutal

H-30 **LIGHT BLUE MEN**
Dolce & Gabbana, 2007 Maderoso Aromático

H-31 **POLO BLACK**
Ralph Lauren, 2007 Fougere Maderoso

nuevo H-32 **Y EDIT (Y.S.L.)**
Ives Saint Laurent/ 2021 /Fougere Maderoso

nuevo H-33 **LE BEU (J. P. GAULTIER)**
Jean Paul Gaultier, 2019 Fougere Oriental

H-34 **ONE MILLION**
Paco Rabanne, 2008 Maderoso Frutal

H-35 **HUGO NOW**
Hugo Boss, 2020 Fougere Aromático

H-36 **INVICTUS**
Paco Rabanne, 2013 Fougere Oriental

H-37 **ACQUA DI GIO ABSOLU**
Giorgio Armani, 2018 Maderoso Cítrico

H-38 **POLO RED**
Ralph Lauren, 2013 Fougere Oriental

H-39 **GUCCI GUILTY**
Gucci, 2011 Oriental Frutal

H-40 **212 VIP BLACK**
Carolina Herrera, 2017 Fougere Oriental

H-41 **CH MEN PRIVÉ**
Carolina Herrera, 2015 Maderoso Oriental

H-42 **PURE XS**
Paco Rabanne, 2017 Fougere Especiado

H-43 **BAD BOY**
Carolina Herrera, 2018 Oriental Especiado

H-44 **PHANTOM**
Paco Rabanne, 2021 Fougere Aromático

Los círculos de colores corresponden a las familias olfativas.

Parfums D' Parfums no tiene conexión alguna con las marcas registradas a las que hace referencia.

Familias Olfativas

Descubre la tuya



CÍTRICO ●

Las fragancias cítricas, antiguas y abundantes, son composiciones basadas en el limón, la bergamota, el pomelo o la mandarina, entre otros cítricos, que se suman a notas aromáticas y ácidas en el caso de las fragancias masculinas y a notas florales en el caso de los perfumes de mujer.



FRUTAL ●

El grupo olfativo frutal presenta notas de las más diversas frutas, como melocotones, fresas, piñas, melón, sandía, naranjas, o sea todas las frutas que tienen su aroma característico en la pulpa. Las fragancias de este grupo olfativo se reconocen por ser alegres y vibrantes, y por esta razón se encuentran más en los perfumes femeninos juveniles.



CHYPRE ●

El nombre de este grupo olfativo proviene de la fragancia Coty Chipre, creada en 1917. Su agudo aroma está basado en la armonía entre el musgo de roble, labdanum, el pachulí y la bergamota.



FLORAL ●

Este amplio grupo olfativo abarca multitud de composiciones de corazón floral: flor recién cortada, flores con acordes acuáticos, verde o apolvados, además de las variedades floral-afrutada, floral-dulce y floral con aldehídos.



VERDE ●

Las fragancias de este grupo desprenden un inconfundible aroma a hojas tiernas y hierba recién cortada, al que en ocasiones se suman el de té verde y de frutas sin madurar. La nota verde infunde frescor y optimismo, evoca lo natural, lo libre y lo juvenil.



ALMIZCLADO ●

Lo que conocemos como almizcle o musk, que encontramos en la mayoría de perfumes es un fijador que además tiene un olor muy característico. Es un tipo de olor que se identifica como animal o amaderado.



MADEROSO ●

Una composición que contenga ricas notas amaderadas en el corazón del perfume suele acentuarse con más notas de madera de fondo. El sándalo (cálido y misterioso), el cedro (seco y brusco) y el vetiver, junto a otros tipos de madera exótica y balsámica, se acompañan por lo general de notas cítricas y aromáticas.



ORIENTAL ●

Las fragancias orientales, con el ámbar como nota dominante, forman un grupo específico gracias a su gran calidez y a su sensualidad. Son ricas composiciones que incluyen sustancias embriagadoras e intensas como el almizcle, la vainilla, resinas y maderas inusuales, a menudo acompañadas por especias y flores exóticas.



FOUGERE ●

Helecho en castellano, designa a aquellos perfumes que evocan el ambiente de un bosque, con acordes de cumarina con lavanda y musgo de encina. Sus aromas son húmedos, frescos, amaderados y verdes con tonos dulces y amargos simultáneamente.



ALDEHÍDICO ●

Son compuestos sintéticos que se emplean en la perfumería para crear fragancias con el tipo de olor a limpio o al jabón. El representante más glamoroso de este grupo es el icónico Chanel N°5.



AROMÁTICO ●

Las notas aromáticas suelen ser mezclas de salvia, romero, comino, lavanda y otras plantas con un intenso aroma a hierba y a especias. A menudo se combinan con notas cítricas y especiadas. Las composiciones más frecuentes se encuentran en las fragancias para hombres.



ESPECIADO ●

Muy rica en especias, éstas incluyen variedades calientes como la canela, clavo de olor y especias finas como el cardamomo y el cilantro. En cuanto al comino, es una especia un poco diferente, porque aporta una nota animal a las composiciones.

Mapa de Fragancias

Femeninas

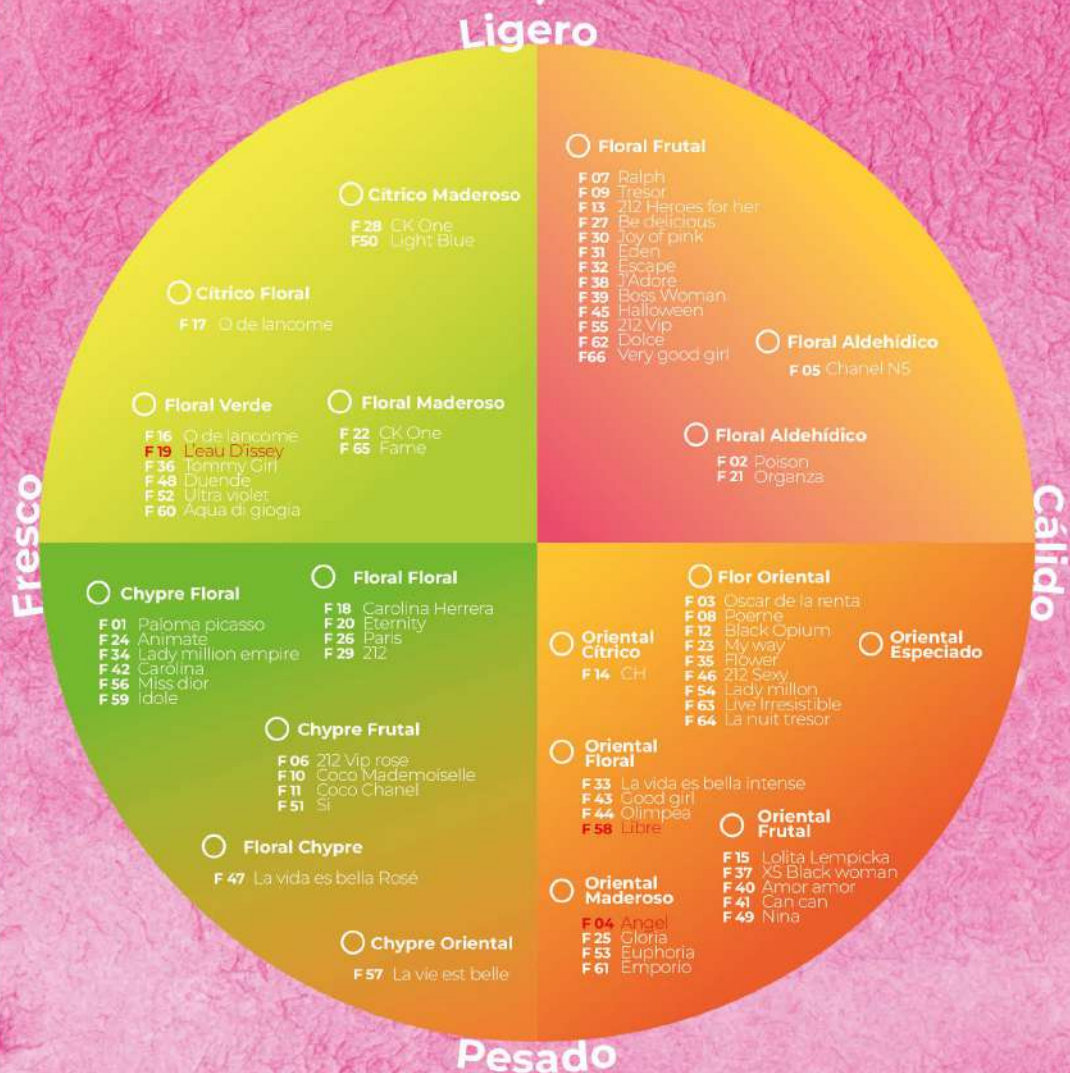

Mapa de Fragancias Masculinas

Ligero

Fresco

Cálido

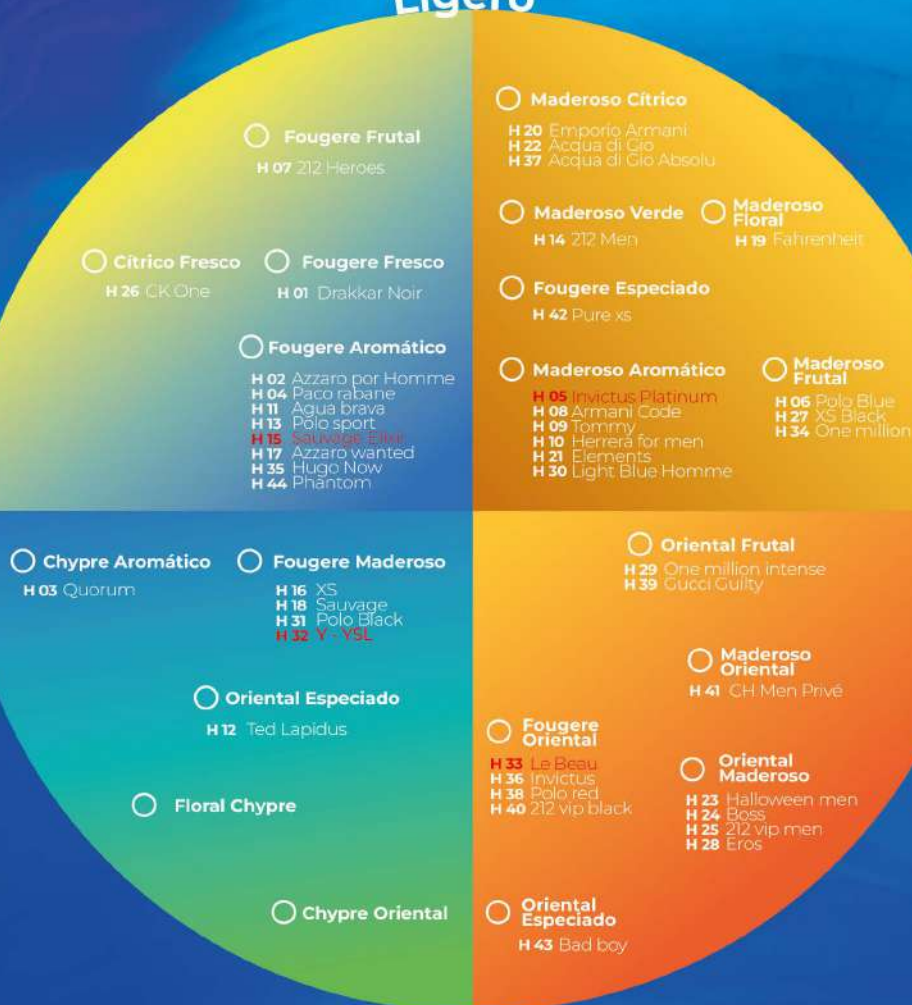

Pesado

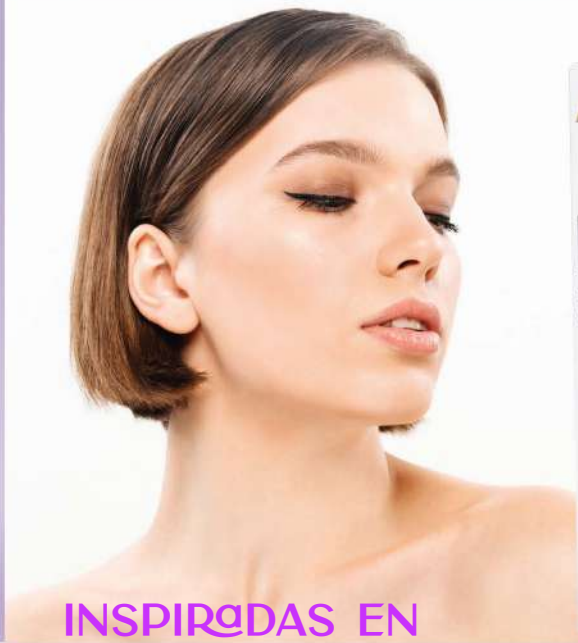

LAVIT

**PACK LAVIT
BODY SPLASH
+ HYDRA CREAM**

Fantasy of Love
Tropical Caribbean
Sweet Romance

\$

PACK

INSPIRADAS EN



**FRUITS OF
SUMMER
FLOR DE SOL**
Escada

\$

210ml



**TROPICAL
CARIBBEAN
COCONUT PASSION**
Victoria Secret

\$

210ml



**FOREVERYOUNG
BLACK
RASPBERRY**
BBW

\$

210ml



**FRESH
GARDEN
PEAR GLACE**
Victoria's Secret
NUEVO

\$

210ml



**FANTASY
OF LOVE
PINK CHIFFON**
BBW

\$

210ml



**SWEET
ROMANCE
SHEER LOVE**
Victoria Secret

\$

210ml



LAVIT

HIDRA CREAM

Con aceite de Lanolina y Manteca de Karité

Contiene ingredientes como aceite de lanolina y manteca de karité que ofrecen propiedades hidrófugas, fácil absorción por la piel, suavidad e hidratación, además de protección contra el aire seco y sequedad. La manteca de karité también estimula el metabolismo celular, siendo ideal para tratar manos secas, escamosas y agrietadas.

INSPIRADAS EN



**SWEET ROMANCE
SHEER LOVE BODY MIST**
Victoria Secret

Papaya, toronja roja, limonada helada, mango, melón, flor de fresa, manzana verde, caramelo, sándalo blanco y almizcles suaves



**FANTASY OF LOVE
PINK GIFFON BBW**

Manzana roja, durazno, piña, flores de jazmín, lirio acuático, pétalos de rosa cristalizados, leche de coco, vainilla, sándalo cremoso, almizcle y tonka



**TROPICAL CARIBBEAN
COCONUT PASSION**
Victoria Secret

Bergamota, limón, naranja, patchuli, coco, caramelo, leche de coco, vainilla, sándalo, almizcle blanco y vaina de tonka.



50 ML

\$

BRITNEY SPEARS
J01
FANTASY

TEEN GIRL



50 ML

\$

SELENA GÓMEZ Fragancias inspiradas en
J02
SELENA



50 ML

\$

VICTORIA'S SECRET
J03
BOMBSHELL
NUEVO



50 ML

\$

ARIANA GRANDE
J04
THANK YOU NEXT



50 ML

\$

KATTY PERRY
J05
MEOW



50 ML

\$

ARIANA GRANDE
J06
SWEET LIKE

Parfums D' Parfums no tiene conexión alguna con las marcas registradas a las que hace referencia

TEEN BOYS

Fragancias inspiradas en

J07 LEGACY (Cristiano Ronaldo)
J08 SPIRIT OF THE BRAVE (Neymar Diesel)
J09 INVICTUS AQUA (Paco Rabanne)



Parfums D' Parfums no tiene conexión alguna con las marcas registradas a las que hace referencia

COLONIA S-400

FRAGANCIAS DE MUJER

Inspiradas en:

- S01 WOMAN NUEVO
- S02 OSCAR DE LA RENTA
- S03 CHANNEL N°5
- S04 TRESOR
- S05 CAROLINA HERRERA
- S06 POISON
- S07 ANAIS ANAIS
- S08 O DE LANCOME
- S09 212 CAROLINA HERRERA
- S10 EDEN
- S11 CAN CAN NUEVO
- S12 OLYMPEA NUEVO
- S13 C.K. ONE
- S14 JADORE
- S15 NINA NUEVO
- S16 RALPH
- S17 BE DELICIOUS
- S18 LOLITA LEMPICKA
- S19 LA NUIT TRESOR NUEVO
- S20 TOMMY GIRL
- S21 212 VIP
- S22 AMOR AMOR
- S23 HALLOWEEN
- S24 212 SEXY
- S25 LIGHT BLUE WOMAN
- S26 ACQUA DI GIOIA
- S27 LA VIDA ES BELLA
- S28 GOOD GIRL
- S29 XS BLACK WOMAN
- S30 212 VIP ROSE



COLONIA DE MUJER



FRAGANCIAS DE HOMBRE

Inspiradas en:

- S100 DRAKKAR NOIR
- S101 AZZARO
- S102 QUORUM
- S103 TOMMY NUEVO
- S104 PACO RABANNE
- S105 CAROLINA HERRERA
- S106 AGUA BRAVA
- S107 ONE MILLION
- S108 HUGO BOSS MEN
- S109 POLO SPORT
- S110 212 VIP MEN
- S111 XS BLACK MEN
- S112 ACQUA DI GIO
- S113 212 FOR MEN NUEVO
- S114 INVICTUS
- S115 POLO BLUE MEN
- S116 POLO RED
- S117 BAD BOY NUEVO



COLONIA DE HOMBRE



\$-400 COLONIA SPLASH



\$

500ml

Línea Baño Jabón

Fragancias inspiradas en

JABÓN GLICERINA HOMBRE 250 ML

W 422 ACQUA DI GIO
W 425 212 VIP MEN
W 434 ONE MILLION
W 436 INVICTUS

JABÓN BARRA HOMBRE 100 GR

H 22 ACQUA DI GIO
H 34 ONE MILLION
H 36 INVICTUS

JABÓN GLICERINA MUJER 250 ML

W305 CHANEL N°5
W307 RALPH
W309 TRESOR
W318 CAROLINA HERRERA
W328 C.K.ONE
W336 TOMMY GIRL
W340 AMOR AMOR
W343 GOOD GIRL
W345 HALLOWEEN
W346 212 SEXY
W357 LA VIDA ES BELLA

JABÓN BARRA MUJER 250 ML

F07 RALPH RALPH LAUREN
F46 212 SEXY C. HERRERA
F57 LA VIDA ES BELLA



Parfums D'Parfums no tiene conexión alguna con las marcas registradas a las que hace referencia

Nuevo Producto



PACK PROMOCIONAL
CREMA CORPORAL 250 ML + PERFUME 50 ML

PACK

\$

250 ML

\$



Fragancias inspiradas en

**Crema Corporal
PERFUMADA
250 ml**

- W 005 CHANEL N°5
- W 007 RALPH
- W 009 TRESOR
- W 018 CAROLINA HERRERA
- W 028 C.K. ONE
- W 036 TOMMY GIRL
- W 040 AMOR AMOR
- W 043 GOOD GIRL
- W 045 HALLOWEEN
- W 046 212 SEXY
- W 057 LA VIDA ES BELLA

PACK PROMOCIONAL
AFTER SHAVE HOMBRE 100 ML
+ PERFUME 50 ML



PACK

\$

**After Shave Hombre
100 ml**

- W 106 POLO BLUE
- W 110 CAROLINA HERRERA
- W 114 212 FOR MEN
- W 122 ACQUA DI GIO
- W 124 BOSS
- W 127 XS BLACK MEN
- W 134 ONE MILLION
- W 136 INVICTUS

100ML

\$



Fragancias inspiradas en

LINEA DELUXE

Perfume
Deluxe
15 ml

Hombre



15 ml
Pour Homme

Fragancias inspiradas en

- H22 ACQUA DI GIO
- H25 212 VIP MEN
- H27 XS BLACK MEN
- H34 ONE MILLION
- H36 INVICTUS

Perfume
Deluxe
15 ml

Mujer

- F07 RALPH RALPH LAUREN
- F36 TOMMY GIRL
- F46 212 SEXY
- F50 LIGHT BLUE WOMAN
- F57 LA VIDA ES BELLA

Fragancias inspiradas en



15 ml
Pour Femme



ESSIEN

Conoce toda una línea de productos para el cuidado de tu piel y tu cuerpo, con ingredientes naturales que aportan más eficacia a su uso.



CRUELTY
FREE

Productos no testados
en animales

Baba de CARACOL

CREMA RECONSTITUYENTE

- +REGENERA
- +REVITALIZA
- +CORRIGE
- +CON VITAMINA E
- +APORTA COLÁGENO
Y ELASTÍNA

CREMA PARA EL ROSTRO

Crema de alto poder reconstituyente. Logra una piel sin imperfecciones. Remueve las células y tejido muerto. Regenera y revitaliza la piel a nivel celular. Corrige marcas y estrías. FASE GRASA 18%

CONSEJOS

De uso diario. Funciona como ayuda al tratamiento reductivo del acné. Mejora la elasticidad de la piel, por lo que evita la aparición de arrugas y estrías.

TIPO DE PIEL

Normal a mixta y grasa. Aplicar en rostro, cuello, estrías, cicatrices y marcas.



CRUELTY
FREE

Productos no testados
en animales

Gusano DE SEDA

CREMA ULTRA
REGENERADORA

para rostros y manos



\$

50 grs



1

APORTA BRILLO
A LA PIEL.

2

EVITA EL
ENVEJECIMIENTO
DE LA PIEL.

3

SUAVIDAD
INCOMPARABLE

Da una exquisita y delicada textura para la piel, especialmente para rostro y manos. Contiene las propiedades del capullo de seda, lo que le da una suavidad y efecto hidratante especial a tu piel.

TIPO DE PIEL

Para todo tipo de piel.
Aplicar en rostro, cuello,
manos, rodillas y codos.



CRUELTY
FREE
Productos no testados
en animales

Crema PERFECTION

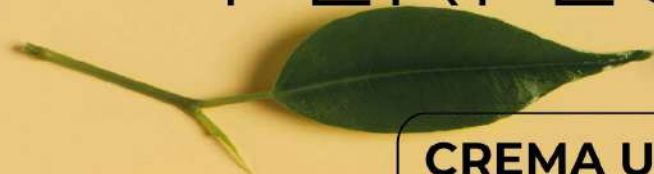

CREMA ULTRA REGENERADORA

- +CONTIENE VITAMINA C
- +DESPIGMENTANTE
- +CON FILTRO SOLAR



Crema concentrado blanqueador de lunares, pecas y manchas.

Crema correctiva que desvanece gradualmente el color oscuro de manchas, pecas y lunares. Cubre defectos y disimula las imperfecciones. Es preventiva, evita la sobre-pigmentación o intensificación del color. Empareja el tono, ilumina, para una piel radiante y fresca. Poros menos notorios. Hidrata todo el día y previene arrugas.

CONSEJOS

Utilizarla diariamente 2 veces por día. Previene los daños causados por la radiación UV. Recomendamos no exponerse al sol durante el tratamiento blanqueador.



50 GRS

S

concentrado blanqueador de lunares,
pecas y manchas con Vitamina C,
despigmentante y filtro solar.

TIPO DE PIEL

Normal a mixta,
grasa y normal.
Aplicar en rostro y
cuello.

TRATAMIENTO
COMPLEMENTARIO

CREMA ESSIEN
DERMACARE FPS50



Crema de PROPÓLEO

CREMA DE PROPÓLEO

- +CON EXTRACTO DE PROPÓLEO
- +REPARA LA PIEL SECA
- +BRINDA SUAVIDAD Y ELASTICIDAD
- +PROPIEDADES CICATRIZANTES
- +REGENERADORA DE TEJIDOS



Crema multifunción con extracto natural de propóleo.

Regula el metabolismo celular y la cicatrización, además estimula la formación de las fibras colágenas en la piel. Restaura la suavidad y la elasticidad de la piel.

Fortalece la resistencia de la piel frente a los cambios climáticos.

CONSEJOS

Crema de uso diario. Posee cualidades cicatrizantes y antiinflamatorias. Sus características antibióticas, antifúngicas y antibacteriana ayudan a tratar pieles grasas propensas a generar acné. FASE GRASA 15%.



50 GRS

\$

TIPO DE PIEL

Seca, mixta y normal. Aplicar en manos, cuerpo y rostro.



**CRUELTY
FREE**

Productos no testeados
en animales

Crema TOTAL 5

CREMA FACIAL

Crema para el rostro con 5 beneficios en una sola aplicación. Con una fórmula de rápida absorción. Uso diario de día o de noche.
+CONTIENE ALOE VERA
+CONTIENE SARGAZO VEJIGOSO

1 HUMECTA
2 REAFIRMA
3 REJUVENECE
4 SUAVIZA
5 NUTRE



CONSEJOS

Crema de uso diario. Posee Aloe Vera y Focus Vesiculosus que hidratan y humectan la piel rejuveneciéndola y atenuando los rastros de la edad. FASE GRASA 16%.

TIPO DE PIEL

Seca a mixta. Aplicar en rostro y cuello.



CRUELTY

FREE

Productos no testados en animales

Crema de CÉLULAS MADRE

TRATAMIENTO ANTI-EDAD

CONTIENE **VITAMINA A**

Crema facial activante de noche con Retinol Microencapsulado. Posee un poder auto regenerante único para reparar el tejido dermico.

Su clave es la incorporación de células madre de origen vegetal que aportan a la piel su fuerza para estimular la vitalidad de nuestras propias células madre y reactivar los signos visibles de la juventud.



50 GRS

\$

CONSEJOS

Crema de uso nocturno. Evita que las células nuevas envejezcan de manera rápida. Cierra los poros, lo que permite mantener la piel hidratada por más tiempo. Tiene efectos antioxidantes. FASE GRASA 15%.

TIPO DE PIEL

Todo tipo de piel. Aplicar en rostro y cuello



**CRUELTY
FREE**

Productos no testados
en animales

El secreto DE LA JUVENTUD

Crema contorno de ojos
para tratamiento de
relleno y remoción de
líneas de expresión.

Posee ácido hialurónico

**USO DE DÍA O
DE NOCHE**



50 GRS

\$

CONSEJOS

Utilizarla diariamente 2 veces por día
Aplicar dando pequeños golpes en el
contorno de los ojos. Su componente de
Ácido Hialurónico mantiene la piel firme
y elástica. FASE GRASA 10%

TIPO DE PIEL

Todo tipo de piel. Aplicar en
contorno de ojos, párpados
y/o fisuras alrededor de la
boca.



**CRUELTY
FREE**

Productos no testados
en animales

Phytocomplex

GEL ANTI-CELULITIS REAFIRMANTE

PROPIEDADES ANTIINFLAMATORIAS Y ANALGÉSICAS

Especial para piernas, con castaño de indias y árnica, que protege naturalmente la pared venosa, reduce la hinchazón, estimula la circulación y disminuye la fragilidad capilar.

Ideal para la prevención de varices y mala circulación. Posee propiedades antiinflamatorias y analgésicas.

- +PROTEGE LA PARED VENOSA
- +REDUCE HINCHAZÓN
- +ESTIMULA LA CIRCULACIÓN
- +DISMINUYE LA FRAGILIDAD CAPILAR
- +CONTIENE ÁRNICA
- +CONTIENE CASTAÑO DE INDIAS



CRUELTY

FREE

Productos no testados en animales

150 GRS

\$

CONSEJOS

Gel de uso diario al menos 2 veces al día. Masajear de manera circular y desde abajo hacia arriba, su aplicación es recomendable para después de la ducha y en la noche.

TIPO DE PIEL

Todo tipo de piel.

GEL 90% AGUA

Skin Scrub

CREMA EXFOLIANTE
CHOCOLATE / CANDY



Limpieza Cotidiana

Sin efecto grasa. Base gel que combina el hibiscus, verbena y polímeros de silicona especiales y difusores ópticos para reducir la apariencia de los poros muy abiertos.

Modo de Uso

Recomendamos utilizar durante el baño. 1 vez por semana, masajeando sobre la piel en forma circular. FASE GRASA 15%.

Hidrata y nutre la piel

Elimina células muertas

Previene la aparición del acné

Partículas de cuscus de durazno



CRUELTY

FREE

Productos no testados
en animales

Dermacare

PROTEGE Y HUMECTA
TU PIEL

CON FILTRO SOLAR Y ALOE VERA

Crema diseñada para todo tipo de piel. Especialmente pieles sensibles que sufren mayormente el daño ocasionado por el sol.

Dermacare ofrece una protección óptima para la piel frente a radiaciones UVA y UVB que son las principales responsables del envejecimiento prematuro al momento de exponerse al sol.

Previene manchas ocasionadas por el sol proporcionando además humectación a su piel



FPS 50

80 GRS

\$

CONSEJOS

Recomendamos aplicar sobre piel seca de manera generosa 30 minutos antes de tomar baño de sol. En exposiciones prolongadas y especialmente después del baño volver a aplicar. FASE GRASA 11%.



CRUELTY

FREE

Productos no testados
en animales

FROM MOROCCO



ARGEMONE OIL



Shampoo Acondicionador **ARGÁN**

HUMECTA Y VITALIZA

Disfruta las propiedades del aceite de Argán, ideales para tu cabello, lo suaviza, nutre las raíces y previene las puntas abiertas.

Aplicarlo como tratamiento capilar. Los beneficios del aceite de Argán son extraordinarios, aportan brillo y resistencia al cabello seco, apagado y quebradizo.

PACK

\$

500 ML

\$



HAIR CARE
ACONDICIONADOR
500 ML

500 ML

\$



HAIR CARE
SHAMPOO
500 ML



**CRUELTY
FREE**

Productos no testados
en animales

ARGÁN

ACEITE NUTRITIVO BRILLO Y SUAVIDAD

Una mezcla especial de ingredientes que logran un cabello suave y brillante, dejándolo en condiciones superiores. Nutre el cabello y ayuda a enriquecer su brillo natural, brindando un acabado liso brillante sedoso y sin exceso de grasa.

El aceite de Argán posee Omega 6 que asegura las funciones de reparación y defensa del cabello.

MODO DE USO

Aplicar sobre el cabello húmedo o seco. Frote un par de gotas entre sus manos y aplíquelo desde una altura media hasta las puntas del cabello dañado.

100 ML

\$



CRUELTY

FREE

Productos no testados
en animales

Máscara

DE TRATAMIENTO

CUIDADO INTENSIVO

PARA TU CABELLO

Rico en nutrientes tales como la vitamina E, omega 3 y omega 9, ácidos grasos. La fórmula del aceite de Argán es un tratamiento acondicionante intensivo que hidrata y restaura el balance de hidratación natural del cabello.

Ayuda a reestructurar la película protectora del cabello, dejándolo brillante, manejable y con fuerza extra.



250 ML

\$

MODO DE USO

Aplicar después del lavado, distribuir de medio a punta. Esperar entre 5 a 10 minutos y enjuagar bien. Aplicar unas gotas del Aceite de Argán después para una completa hidratación y efecto reparador.



CRUELTY

FREE

Productos no testados en animales

Nueva Línea HomeCARE

¡Sumérgete en la experiencia aromática de **Briza Parfums!**

DIFUSOR EN VARILLAS

El difusor de Aroma en Varilla Briza Parfums
¿Quieres llenar tu espacio con fragancias exquisitas?

Nuestros difusores de aroma en varilla son la elección perfecta.

Cada difusor viene con varillas que absorben y liberan gradualmente la fragancia. Colócalo en tu sala de estar, dormitorio, baño o incluso en tu área de trabajo. ¡El aroma se extenderá suavemente por todo el ambiente!

Nuestros difusores vienen en envases elegantes y minimalistas que se adaptan a cualquier decoración.

Variedades

- **Hogar dulce hogar**
- **Sinfonía aromática**
- **Susurros del bosque**

150 ML

\$



Nueva Línea **Home**CARE

¡Sumérgete en la experiencia aromática de **Briza Parfums!**

AMBIENTADOR SPRAY

El ambientador en spray de aromas "Briza Parfums" es una solución práctica y versátil para refrescar el aire y las telas.

Su fórmula permite una distribución rápida y uniforme del aroma, proporcionando una fragancia instantánea y duradera.

Ideal para todo uso, este aromatizante en spray es perfecto para refrescar ambientes, cargarse de una fragancia placentera o revitalizar sus telas favoritas.

Variedades

- **Hogar dulce hogar**
- **Sinfonía aromática**
- **Susurros del bosque**

350 ML

\$



***Disponible desde el 01 de Junio**



Socia Parfums



ESTE CATÁLOGO

Pertenece a _____

Y mi número de contacto es: _____

¿Quieres unirte al igual que yo?

BENEFICIOS

- Constantes capacitaciones.
- Actualización mensual de ofertas.
- Premios por compras

¿Como me incorporo?

Habla con la dueña/o de este catálogo y te dirá cuales son los pasos directos a seguir para que puedas incorporarte a su red comercial.

¡EXITO!





Descubre e ilumina tu
Belleza Natural

WWW.PARFUMS.CL



CATÁLOGO
2024